



# ¡ATENCIÓN!

Contribuyente del  
**Municipio Mariño**

**DECLARAR Y PAGAR  
EL IMPUESTO  
SOBRE VEHÍCULOS**  
¡ES MUY FÁCIL Y RÁPIDO!

## **TODOS ESTOS DOCUMENTOS DEBEN ESTAR EN FORMATO PDF**

### **Persona Natural**

- RIF persona natural (vigente).

### **Firma personal**

- RIF firma personal (vigente).
- Acta constitutiva registrada.

### **Persona Jurídica**

- RIF persona jurídica (vigente).
- RIF representante legal (vigente).
- Acta constitutiva registrada.
- Acta de nombramiento de la junta directiva.

### **Todos**

- Cédula de identidad del representante legal.
- Certificado emitido por el Instituto Nacional de Transporte Terrestre (INTT) o documento de compraventa autenticada.

**NO OLVIDES  
TENER A LA MANO**



## 1 **INGRESA A [PORLAMAR.SIGAT.NET](https://porlamar.sigat.net)**

Selecciona el enlace "**Regístrese**" y sigue el proceso de carga de datos y documentos según lo indica el sistema.

## 2 **REALIZA LA DECLARACIÓN**

En la pestaña "**Obligaciones tributarias**", ubica la sección de "**Vehículos**". Ingresa en la placa de tu Vehículo. En "**Acciones**" haz clic en la opción "**Realizar declaración**"

## 3 **PAGA Y NOTIFICA**

Realiza el pago por transferencia bancaria o a través de pagos en línea, según se indica en los compromisos de pago de las cuentas recaudadoras, y notifícalo en el sistema.

## **IMPORTANTE**

Descarga e imprime tu declaración con el sello digital de "**pagada**" y preséntela al momento de ser solicitada por las autoridades competentes, quienes podrán validar los datos mediante el código QR.

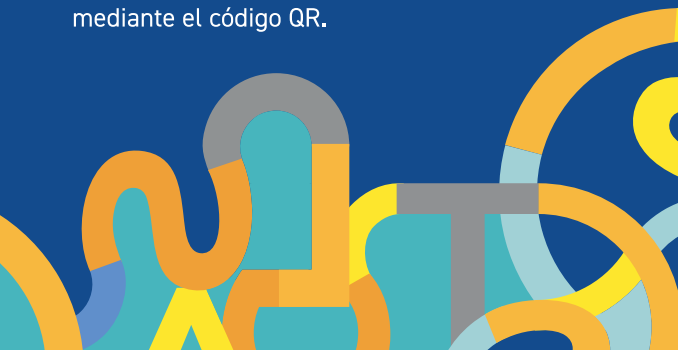

## Centro de Atención al Contribuyente



Canal de Youtube  
**Procesos Sigat**



Instagram  
**@sigat\_net**  
**@alcaldiademarino**  
**@eneasmaspueblo**



Whatsapp  
**(0424) 163.8272**